Berceuse

pour

PIANO

par

Joseph Wieniawski.

OP. 14 N° 2.

Pr: M. 1,50.

Nouvelle edition soigneusement revue et corrigée par l'auteur.

Propriété des Editeurs pour l'Allemagne et la Russie.
Tous droits d'Exécution et de Reproduction réservés.

ED. BOTE & G. BOCK, BERLIN.
Editeurs de Musique
de S.M. l'Empereur et Roi, de S.M. l'Impératrice Friedrich et de S.A.R. le Prince Albrecht de Prusse.

Ent. Sta. Hall.
Inst. Lith. de C.G. Röder, Leipzig.

SCHOTT & Cº
PUBLISHERS TO H.M. THE KING.
LONDON. W.

NET 2/-

BERCEUSE.

Nouvelle edition soigneusement revue et corrigée par l'Auteur.

Joseph Wieniawski, Op. 14 Nº 2.

Andantino dolcissimo.

Piano.

pp

legato

rit.

Propriété des Editeurs

Copyright 1894 by Ed. Bote & G. Bock, Berlin.

Ed. Bote & G. Bock, Berlin.

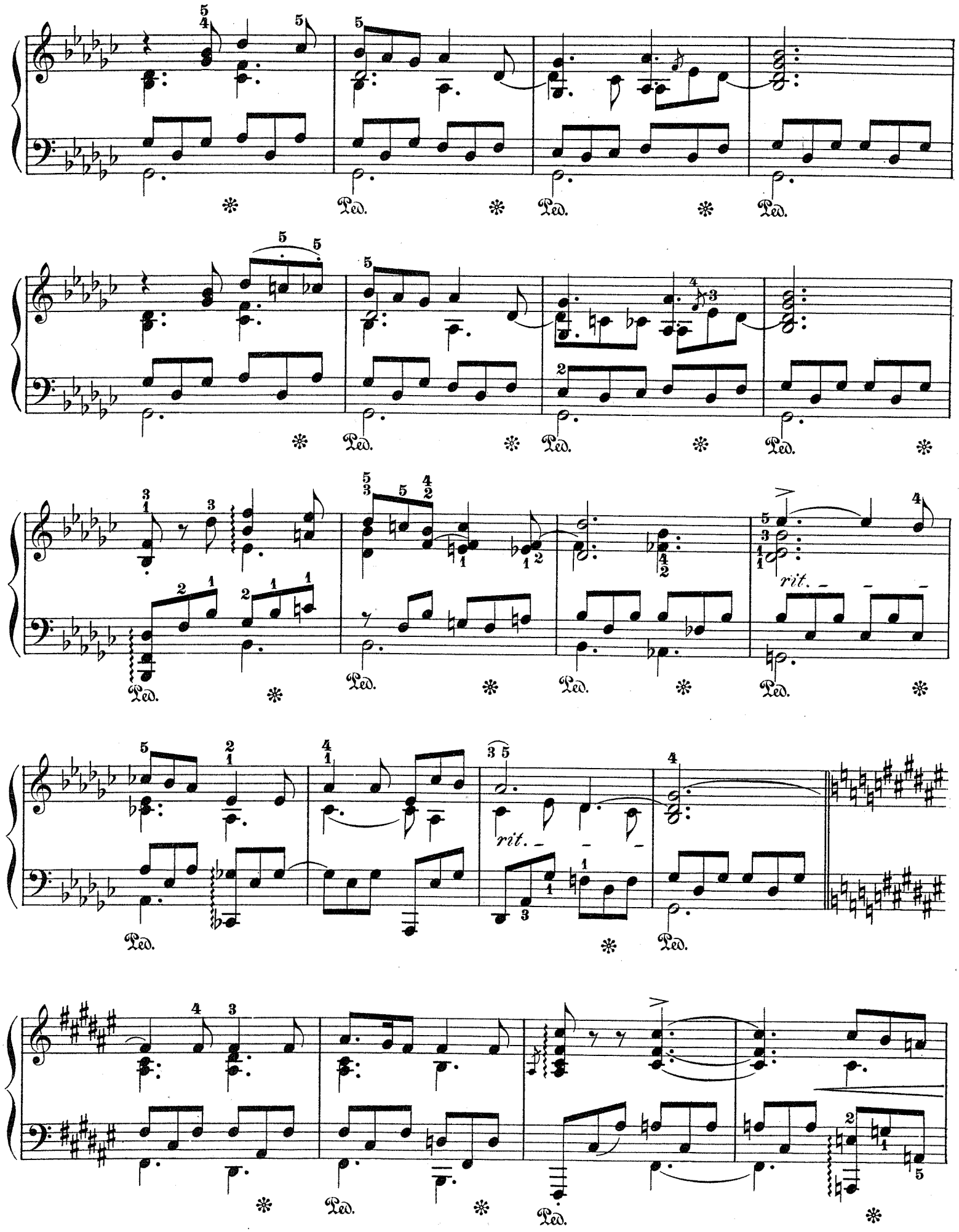
Ped.
rit.

rit.

rit.

rit.

rit.

ppp

rit.

Poco meno.

Contemplativo

sempre ***pp***

Con tristezza

Tempo I.

m.g. m.d.

dim. rit.

pp

Ped. Ped.

Poco più.

pf p rit. pp

Ped. Ped.

poco rit.

Ped. Ped.

Tempo I. estinto

ppp rit.

Ped. Ped. Ped.

Stich und Druck von C. G. Röder, Leipzig.